Descendants de Johanchon de MOLLIN

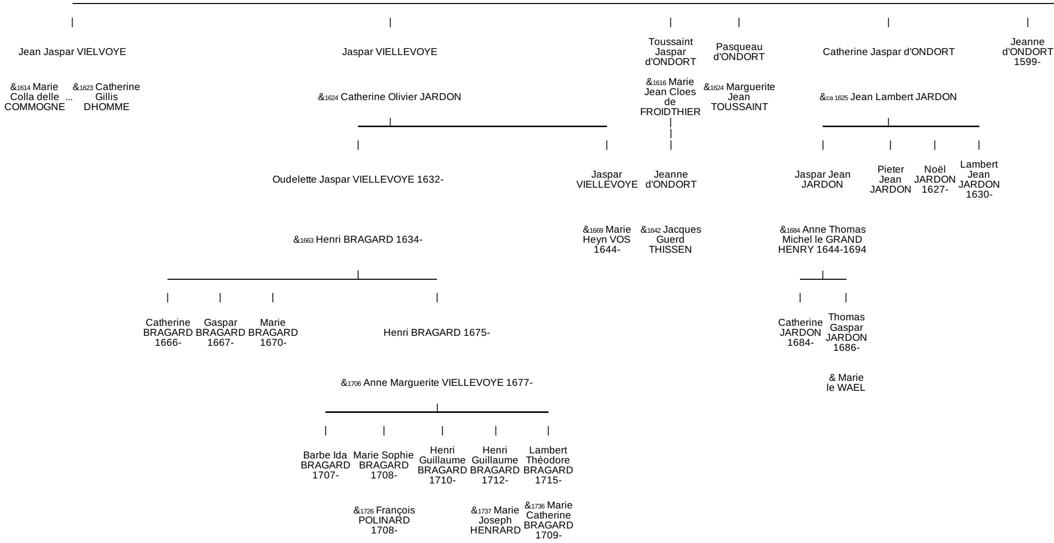

- Jean Jaspar VIELVOYE
  &1614 Marie Colla delle COMMOGNE ... &1623 Catherine Gillis DHOMME
- Jaspar VIELLEVOYE
  &1624 Catherine Olivier JARDON
  - Oudelette Jaspar VIELLEVOYE 1632-
    &1663 Henri BRAGARD 1634-
    - Catherine BRAGARD 1666-
    - Gaspar BRAGARD 1667-
    - Marie BRAGARD 1670-
    - Henri BRAGARD 1675-
      &1706 Anne Marguerite VIELLEVOYE 1677-
      - Barbe Ida BRAGARD 1707-
      - Marie Sophie BRAGARD 1708-
        &1726 François POLINARD 1708-
      - Henri Guillaume BRAGARD 1710-
      - Henri Guillaume BRAGARD 1712-
        &1737 Marie Joseph HENRARD
      - Lambert Théodore BRAGARD 1715-
        &1736 Marie Catherine BRAGARD 1709-
  - Jaspar VIELLEVOYE
    &1669 Marie Heyn VOS 1644-
- Toussaint Jaspar d'ONDORT
  &1616 Marie Jean Cloes de FROIDTHIER
  - Jeanne d'ONDORT
    &1642 Jacques Guerd THISSEN
- Pasqueau d'ONDORT
  &1624 Marguerite Jean TOUSSAINT
- Catherine Jaspar d'ONDORT
  &ca 1625 Jean Lambert JARDON
  - Jaspar Jean JARDON
    &1684 Anne Thomas Michel le GRAND HENRY 1644-1694
    - Catherine JARDON 1684-
    - Thomas Gaspar JARDON 1686-
      & Marie le WAEL
  - Pieter Jean JARDON
  - Noël JARDON 1627-
  - Lambert Jean JARDON 1630-
- Jeanne d'ONDORT 1599-

Agis Toussaint de MOLLIN

&ca 1590 Jaspar Pasquau *le moulinier* d'ONDORT

Françk VIELLEVOYE 1600-

&1642 Isabeau Jean Lambert de FROITIER

&1663 Jeanne Colla de COLLOMB 1644- …

Gaspar Franck VIELLEVOYE

&1668 Anna Mertens a CAMPO 1644-

Marie VIELLEVOYE

&1664 Henri Jean CARLIER

Agathe VIELLEVOYE 1626-

&1659 Servais REMY

&ca 1658 Jeanne EVERARD

François VIEILLEVOYE

&1716 Marie FRAMBACH

Anne VIELLEVOYE 1676-1753

&1702 Jean Mathi SOGLET 1673-

Jeanne CARLIER 1669-

Barbe CARLIER 1670-

Barthélemy Henri CARLIER 1672-

Jean CARLIER 1675-

&1695 Maria LANCETTE 1663-

Marie Servais REMY

Barbe REMY

Anne Servais REMY 1671-

Henri François REMY 1674-

Nicolas REMY 1677-

Henri VIELLEVOYE 1658-

Gaspard VIEILLEVOYE 1721-1769

Mathi SOGLET 1702-

Gaspar François SOGLET 1704-1772

&ca 1728 Marie Catherine MATHONET

Jean Joseph SOGLET 1707-

Jean Joseph SOGLET 1708-

&1733 Catherine CHAINEUX †1775

Martin SOXHLET 1711-

&1744 Marie Elisabeth QUASTEN 1721-1782

Pétronille SOGLET 1714-

François SOGLET 1716-

&1741 Marie Joseph GROSJEAN 1716-

Henry VIELLEVOYE 1601-1671

&ca 1625 Barbe JARDON

Lambert Henri VIELLEVOYE 1628-

Agnès VIELLEVOYE 1633-

Jaspar VIELLEVOYE 1638-

Catherine VIELLEVOYE 1639-

Gaspar Henry VIELLEVOYE 1639-

Barbe VIELLEVOYE 1642-

Jacques VIELLEVOYE 1644-

..

&1664 Fikenne Mies Jean MIES 1635-

Gaspar Lambert VIELLEVOYE 1667-

Barthelemi VIELLEVOYE 1669-

&1701 Marie DETIFF 1672

Henri VIELLEVOYE

Barbe VIELLEVOYE 1670-

Lambert VIELLEVOYE 1672-

Charles VIELLEVOYE 1673-

Pierre François VIELLEVOYE 1675-

Anne Marguerite VIELLEVOYE 1677-

&1706 Henri BRAGARD 1675-

Barbe Ida BRAGARD 1707-

Marie Sophie BRAGARD 1708-

&1726 François POLINARD 1708-

Henri Guillaume BRAGARD 1710-

Henri Guillaume BRAGARD 1712-

&1737 Marie Joseph HENRARD

Lambert Théodore BRAGARD 1715-

&1736 Marie Catherine BRAGARD 1709-

- Toussaint de MOLLIN & Heluy Henry Moreau de HERVE
  - Catherine de MOLLIN †1663 &1617 Henri Hubert le POURCEAU †1648
    - Henri Hubert de TRY &1646 Maroie Colla GROSJEAN †1693
      - Nicolas DETRY †1716 &ca 1675 Catherine del CLISORE †1729
        - Marie DETRY 1675-1748 &1702 Lambert Maximilien le JUPSIN †1714
        - Henri DETRY 1677-
        - Catherine Marie DETRY 1678-1738 &1703 Jean MAQUINAY †1739
        - Jeanne DETRY 1680-
        - Nicolas DETRY 1681-
        - Anne DETRY 1683-
        - Herman DETRY 1685-
        - Martin DETRY 1686-
        - Jean DETRY 1689-
      - Jehenne DETRY &1687 Nicolas JARDIN
      - Marie DETRY †1748 &1690 Joseph de la RUINE †1712
        - Jean la RUINE
        - Marie la RUINE 1692-1696
        - Henri Joseph la RUINE 1694-1761
        - Jean Nicolas la RUINE 1698-1738 & Barbe le BRASSEUR 1691-1725
        - Marie la RUINE 1700-
  - Toussaint de MOLLIN &1606 Marie de ROGISTER
    - Catherine de MOLLIN 1609-1647 &1634 Herman de LUTASTER
    - Juwette Guillaume de MOLLIN 1612- &ca 1651 Pasquea Watlet le BOULENGER
    - Henri Guillaume de MOLLIN 1615- &1637 Mentelette de BEFVE
      - Jehenne de MOULIN 1638-1723 & Willem BERTHOLET †1681
        - Marie BERTHOLET ca 1664-
        - Henry Willem BERTHOLET ca 1667-/1751 &1737 Marie Joseph DESONAY
        - Anne BERTHOLET ca 1672-
      - Henry Guillaume de MOULIN 1641-1699
      - Ailid de MOLLIN 1645-1712

Wième Henri Toussaint de MOLLIN ca 1585-

&1608 Jeanne HENROTTEAU

Jean Wiaime Henri de MOLLIN 1615-
&1646 Marie Jacquemin Mathy ERNOTTE

Guillaume Henri Toussaint de MOLLIN 1620-1699
&ca 1661 Marguerite GROSJEAN †1714

Jehenne de MOLLIN 1624-1693
& Antoine de BAILOUX

Jean Henry Touss
&164

Guillaume de MOLLIN

Jeanne Jean Wiaime de MOLLIN
& Antoine Pacquea de FROIDVILLE

Jacques Jean Wiaime de MOLLIN †1720
&1702 Barbe Mathi Colla GROSJEAN †1736

Nicolas DEMOULIN †1734
&1705 Geniton HODIAMONT 1676-1765

Jeanne Wiaime de MOULIN
&1692 Martin Hubert Herman GURNE

Marguerite DEMOULIN †1702
&1702 Ernotte del XHOCK 1671-/1749

Catherine DEMOULIN ca 1672-1773
&1706 Léonard le GRAND †/1760

Henry Jean de MOLLIN 1643-/1699
&1668 Hélène de la SAULX

Marie de FROIDVILLE

Marguerite Joséphine DEMOULIN 1712-1787
&1738 Antoine HERSET 1709-1744

Jeanne Joseph DEMOULIN 1715-

Guillaume Joseph DEMOULIN 1719-1795
&1744 Marie Joseph HERSET 1721-1758

Mathieu Joseph DEMOULIN 1722-

Hubert GURNE 1694-

Marguerite Paschale GURNE 1697-

Guillaume Pierre GURNE 1699-

Marie-Catherine DELXHOCK 1702-

Jeanne LEGRAND 1708-1788
&1735 Lambert Pauquay DESONAY
& Paschal ...DESONAY

Guillaume LEGRAND 1710-1770

Marguerite le GRAND 1714-1779
&1742 Hubert Henri MAQUINAY †1779

Jean Nicolas LEGRAND 1717-
&1747 Marie Joseph MAQUINAY 1723-1787

Lambert de MOLLIN 1670-

Jean Lambert de MOLLIN

Marie de MOLLIN

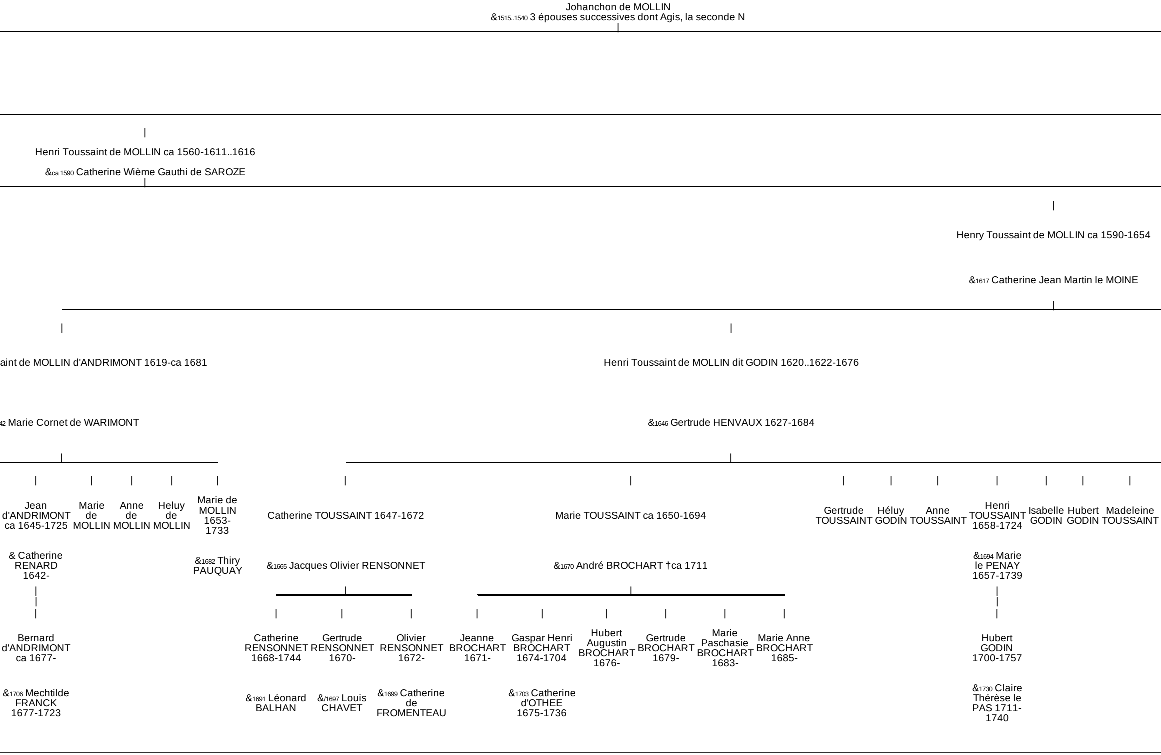
Johanchon de MOLLIN
&1515..1540 3 épouses successives dont Agis, la seconde N
Henri Toussaint de MOLLIN ca 1560-1611..1616
&ca 1590 Catherine Wième Gauthi de SAROZE
Henry Toussaint de MOLLIN ca 1590-1654
&1617 Catherine Jean Martin le MOINE
aint de MOLLIN d'ANDRIMONT 1619-ca 1681
42 Marie Cornet de WARIMONT
Henri Toussaint de MOLLIN dit GODIN 1620..1622-1676
&1646 Gertrude HENVAUX 1627-1684
Jean d'ANDRIMONT ca 1645-1725
& Catherine RENARD 1642-
Bernard d'ANDRIMONT ca 1677-
&1706 Mechtilde FRANCK 1677-1723
Marie de MOLLIN
Anne de MOLLIN
Heluy de MOLLIN
Marie de MOLLIN 1653-1733
&1682 Thiry PAUQUAY
Catherine TOUSSAINT 1647-1672
&1665 Jacques Olivier RENSONNET
Catherine RENSONNET 1668-1744
&1691 Léonard BALHAN
Gertrude RENSONNET 1670-
&1697 Louis CHAVET
Olivier RENSONNET 1672-
&1699 Catherine de FROMENTEAU
Marie TOUSSAINT ca 1650-1694
&1670 André BROCHART †ca 1711
Jeanne BROCHART 1671-
Gaspar Henri BROCHART 1674-1704
&1703 Catherine d'OTHEE 1675-1736
Hubert Augustin BROCHART 1676-
Gertrude BROCHART 1679-
Marie Paschasie BROCHART 1683-
Marie Anne BROCHART 1685-
Gertrude TOUSSAINT
Héluy GODIN
Anne TOUSSAINT
Henri TOUSSAINT 1658-1724
&1694 Marie le PENAY 1657-1739
Hubert GODIN 1700-1757
&1730 Claire Thérèse le PAS 1711-1740
Isabelle GODIN
Hubert GODIN
Madeleine TOUSSAINT

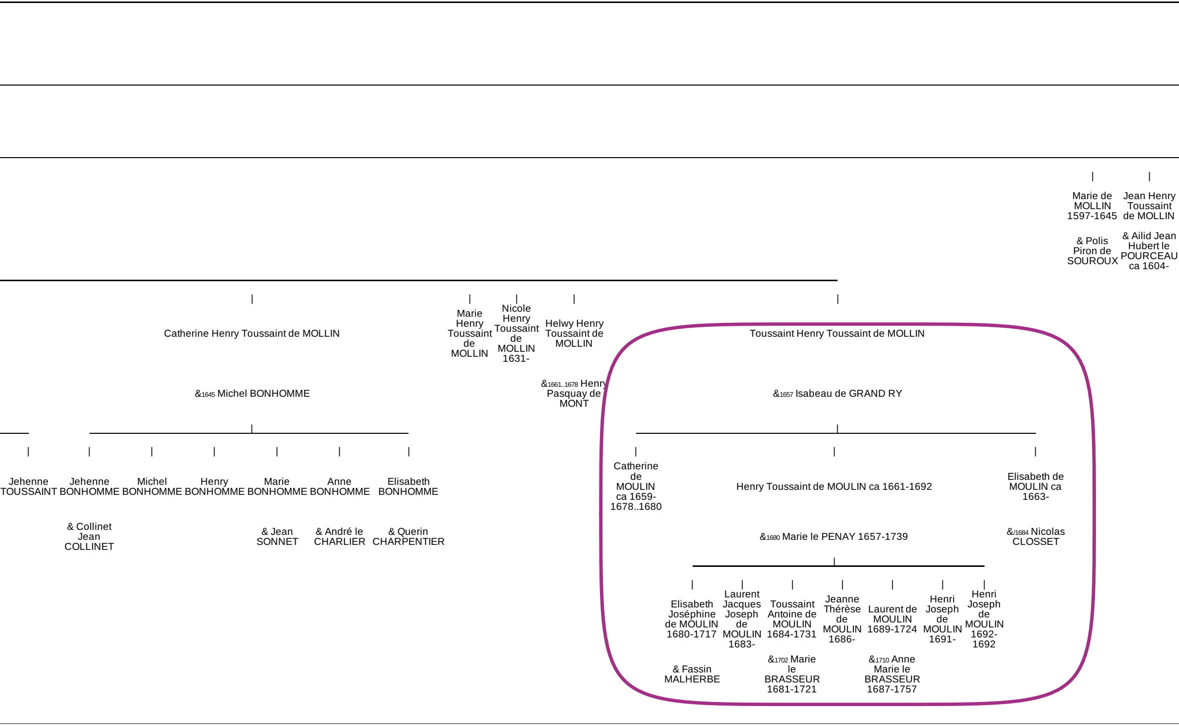

Marie de MOLLIN 1597-1645
& Polis Piron de SOUROUX

Jean Henry Toussaint de MOLLIN
& Ailid Jean Hubert le POURCEAU ca 1604-

Catherine Henry Toussaint de MOLLIN
&1645 Michel BONHOMME

Marie Henry Toussaint de MOLLIN

Nicole Henry Toussaint de MOLLIN 1631-

Helwy Henry Toussaint de MOLLIN
&1661..1678 Henry Pasquay de MONT

Toussaint Henry Toussaint de MOLLIN
&1657 Isabeau de GRAND RY

Jehenne TOUSSAINT

Jehenne BONHOMME
& Collinet Jean COLLINET

Michel BONHOMME

Henry BONHOMME

Marie BONHOMME
& Jean SONNET

Anne BONHOMME
& André le CHARLIER

Elisabeth BONHOMME
& Querin CHARPENTIER

Catherine de MOULIN ca 1659-1678..1680

Henry Toussaint de MOULIN ca 1661-1692
&1680 Marie le PENAY 1657-1739

Elisabeth de MOULIN ca 1663-
&/1684 Nicolas CLOSSET

Elisabeth Joséphine de MOULIN 1680-1717
& Fassin MALHERBE

Laurent Jacques Joseph de MOULIN 1683-

Toussaint Antoine de MOULIN 1684-1731
&1702 Marie le BRASSEUR 1681-1721

Jeanne Thérèse de MOULIN 1686-

Laurent de MOULIN 1689-1724
&1710 Anne Marie le BRASSEUR 1687-1757

Henri Joseph de MOULIN 1691-

Henri Joseph de MOULIN 1692-1692

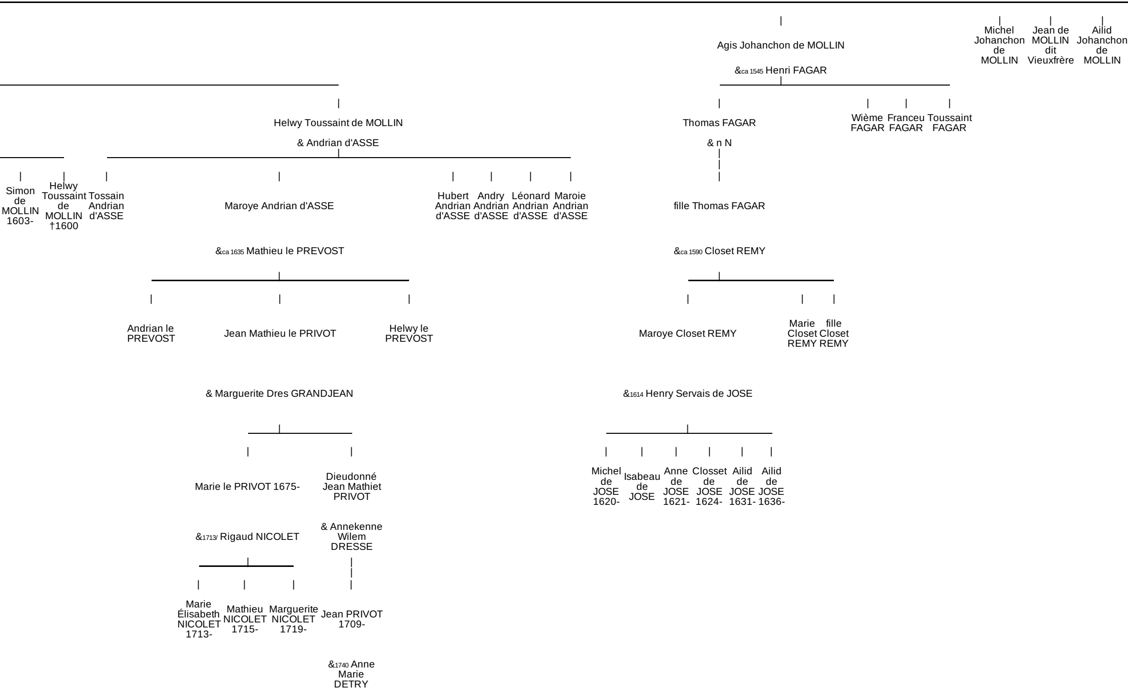
Agis Johanchon de MOLLIN
&ca 1545 Henri FAGAR
Michel Johanchon de MOLLIN
Jean de MOLLIN dit Vieuxfrère
Ailid Johanchon de MOLLIN
Helwy Toussaint de MOLLIN
& Andrian d'ASSE
Thomas FAGAR
& n N
Wième FAGAR
Franceu FAGAR
Toussaint FAGAR
Simon de MOLLIN 1603-
Helwy Toussaint de MOLLIN †1600
Tossain Andrian d'ASSE
Maroye Andrian d'ASSE
Hubert Andrian d'ASSE
Andry Andrian d'ASSE
Léonard Andrian d'ASSE
Maroie Andrian d'ASSE
fille Thomas FAGAR
&ca 1635 Mathieu le PREVOST
&ca 1590 Closet REMY
Andrian le PREVOST
Jean Mathieu le PRIVOT
Helwy le PREVOST
Maroye Closet REMY
Marie Closet REMY
fille Closet REMY
& Marguerite Dres GRANDJEAN
&1614 Henry Servais de JOSE
Marie le PRIVOT 1675-
Dieudonné Jean Mathiet PRIVOT
Michel de JOSE 1620-
Isabeau de JOSE
Anne de JOSE 1621-
Closset de JOSE 1624-
Ailid de JOSE 1631-
Ailid de JOSE 1636-
&1713/ Rigaud NICOLET
& Annekenne Wilem DRESSE
Marie Élisabeth NICOLET 1713-
Mathieu NICOLET 1715-
Marguerite NICOLET 1719-
Jean PRIVOT 1709-
&1740 Anne Marie DETRY

Maroie Johanchon de MOLLIN

Wième *le jeune* le MASSON

&ca 1609 fille Wième le GAST

Marie Wième le MASSON

Isabeau Wième le MASSON

&1610 Mathi le CHARLIER

Léonard Servais GROSJEAN 1641-

&1665 Anne Polis DRESSE

Anne GROSJEAN

Barthélémi GROSJEAN

Gertrude GROSJEAN 1666-

Polis GROSJEAN 1667-

Gertrude GROSJEAN 1670-

Marie GROSJEAN 1672-

Judith GROSJEAN 1676-

Servais Léonard GROSJEAN 1676-

& Judith Winand PAULUS 1679-

Léonard GROSJEAN 1681-

Thomas GROSJEAN 1643-

Marie Servais GROSJEAN 1648-

&ca 1665 Francois Henri Franceu DUMONT

Henri DUMONT 1672-

Servais DUMONT 1674-

François DUMONT 1676-

Leonard DUMONT 1678-

Marguerite de CORBILLON

&1696 Piet JACQUINET

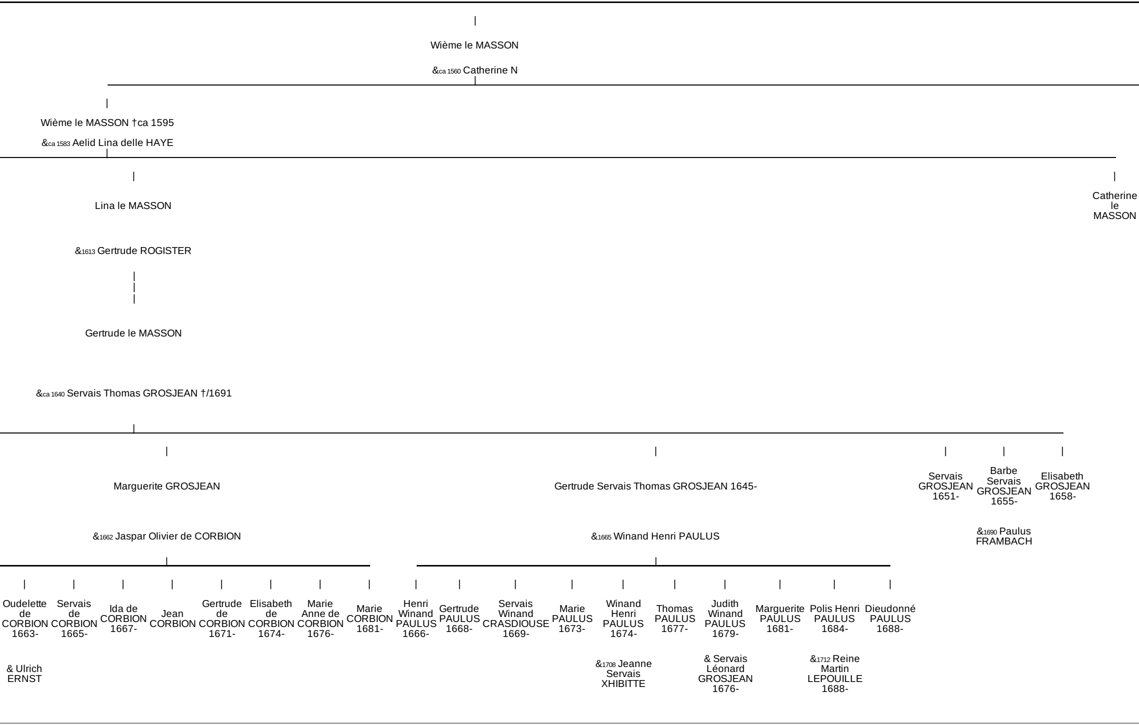

Wième le MASSON

&ca 1560 Catherine N

Wième le MASSON †ca 1595

&ca 1583 Aelid Lina delle HAYE

Catherine le MASSON

Lina le MASSON

&1613 Gertrude ROGISTER

Gertrude le MASSON

&ca 1640 Servais Thomas GROSJEAN †/1691

Marguerite GROSJEAN

&1662 Jaspar Olivier de CORBION

Gertrude Servais Thomas GROSJEAN 1645-

&1665 Winand Henri PAULUS

Servais GROSJEAN 1651-

Barbe Servais GROSJEAN 1655-

&1690 Paulus FRAMBACH

Elisabeth GROSJEAN 1658-

Oudelette de CORBION 1663-

& Ulrich ERNST

Servais de CORBION 1665-

Ida de CORBION 1667-

Jean CORBION

Gertrude de CORBION 1671-

Elisabeth de CORBION 1674-

Marie Anne de CORBION 1676-

Marie CORBION 1681-

Henri Winand PAULUS 1666-

Gertrude PAULUS 1668-

Servais Winand CRASDIOUSE 1669-

Marie PAULUS 1673-

Winand Henri PAULUS 1674-

&1708 Jeanne Servais XHIBITTE

Thomas PAULUS 1677-

Judith Winand PAULUS 1679-

& Servais Léonard GROSJEAN 1676-

Marguerite PAULUS 1681-

Polis Henri PAULUS 1684-

&1712 Reine Martin LEPOUILLE 1688-

Dieudonné PAULUS 1688-

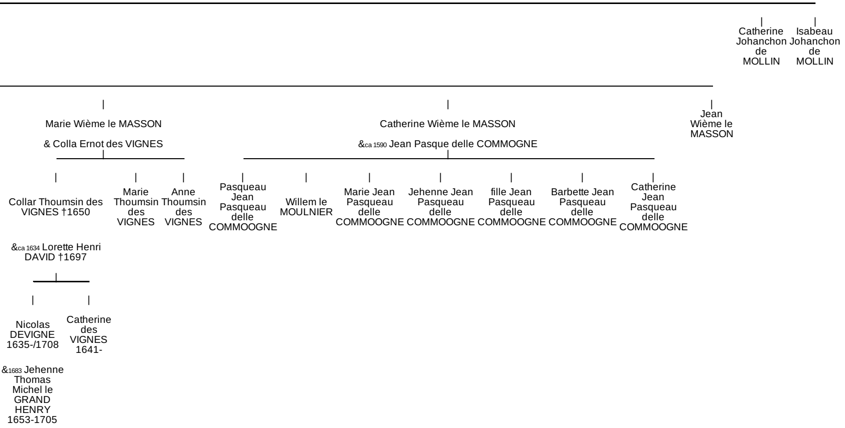

Catherine Johanchon de MOLLIN

Isabeau Johanchon de MOLLIN

Marie Wième le MASSON

& Colla Ernot des VIGNES

Catherine Wième le MASSON

&ca 1590 Jean Pasque delle COMMOGNE

Jean Wième le MASSON

Collar Thoumsin des VIGNES †1650

&ca 1634 Lorette Henri DAVID †1697

Marie Thoumsin des VIGNES

Anne Thoumsin des VIGNES

Pasqueau Jean Pasqueau delle COMMOOGNE

Willem le MOULNIER

Marie Jean Pasqueau delle COMMOOGNE

Jehenne Jean Pasqueau delle COMMOOGNE

fille Jean Pasqueau delle COMMOOGNE

Barbette Jean Pasqueau delle COMMOOGNE

Catherine Jean Pasqueau delle COMMOOGNE

Nicolas DEVIGNE 1635-/1708

&1683 Jehenne Thomas Michel le GRAND HENRY 1653-1705

Catherine des VIGNES 1641-